Nederlandse Basketball Bond
Meldingsformulier Tuchtzaak

Beide scheidsrechters (en commissaris) dienen elk een rapportage in te vullen, te ondertekenen en te sturen naar:

E-mail: **tgc@nbb.basketball.nl**

Of

Adres: **NBB**
t.a.v. T.G.C.
Postbus 2651
3430 GB Nieuwegein

Scheidsrechter die tuchtzaak aanhangig maakt	**Collega scheidsrechter**
Naam:	.....
Adres:	.....
Postcode/Plaats:.....	.....
Telefoon:.....	.....
Lid van club:.....	.....
E-mail adres:…….	……..

Speler/Speelster/Coach* waartegen een tuchtzaak aanhangig gemaakt is:
Naam: .....
Vereniging:..... te: ..... (spelers/lid*)nummer:.....

Wedstrijd waarbij de tuchtzaak aanhangig gemaakt werd:
Thuisspelend team .....Bezoekend team .....
Plaats waar werd gespeeld .....Datum:..... Niveau .....

Reden van de tuchtzaak:
Omschrijving van het incident, alsmede de feiten die bij de beoordeling daarvan van belang kunnen zijn. Bij eventuele handtastelijkheden aangeven waar die plaatsvonden en/of letsel ontstaan is. Bij belediging de bewoording vermelden:

.....
.....

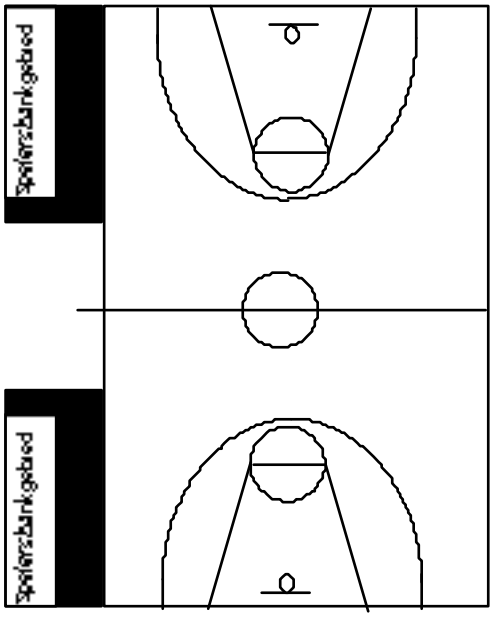

.....
.....
.....
.....
.....
.....
.....
.....
.....
.....
.....
.....

vervolg reden van de tuchtzaak:
.....
.....
.....
.....
.....
.....
.....
.....
.....
.....
.....

1. Heeft u de betrokkene van het feit, dat u een tuchtzaak aanhangig maakt in kennis gesteld? **ja/nee***
2. Is de betrokkene op enigerlei wijze in kennis gesteld van de reden tot diskwalificatie? **ja/nee***
3. Wat was het karakter van de wedstrijd? **sportief - onsportief - hard - gemeen***

Samenvatting
De aanklacht kan als kort worden samengevat:

A. T.o.v. de scheidsrechter(s)

a.	leveren van commentaar op de leiding	**ja/nee***	eenmalig/bij herhaling*
b.	beledigen van de scheidsrechter(s)	**ja/nee***	eenmalig/bij herhaling*
c.	lichamelijk contact met de scheidsrechter	**ja/nee***	eenmalig/bij herhaling*
d.	lichamelijk contact met de scheidsrechter met letsel	**ja/nee***	eenmalig/bij herhaling*
e.	bedreigen van de scheidsrechter met woord/gebaar*	**ja/nee***	eenmalig/bij herhaling*

B. T.o.v. spelers

a.	slaan van/naar* tegenstander	**ja/nee***	eenmalig/bij herhaling*
b.	slaan van een tegenstander met letsel	**ja/nee***	eenmalig/bij herhaling*
c.	schoppen van/naar* een tegenstander	**ja/nee***	eenmalig/bij herhaling*
d.	schoppen van een tegenstander met letsel	**ja/nee***	eenmalig/bij herhaling*
e.	gevaarlijk spel	**ja/nee***	eenmalig/bij herhaling*

C. Algemeen

a.	Is betrokkene na de diskwalificatie meteen weggegaan?	**ja/nee***	
b.	Is de wedstrijd na de diskwalificatie vervolgd?	**ja/nee***	
c.	Was betrokkene al eerder tijdens de wedstrijd gewaarschuwd?	**ja/nee***	
d.	waren meerdere personen bij het incident betrokken?	**ja/nee***	hoeveel?
e.	Was het onder A en/of B gemelde opzettelijk?	**ja/nee***	

* Omcirkelen wat van toepassing is (meerdere handelingen kunnen omcirkeld worden).

Naam en handtekening: Plaats: Datum:

—